Бренд: Ураган
Двигатель: VW 1.8L
Тип детали: Соединительные стержни
Центр к центру Длина: 147,68 мм / 5,814 "
Диаметр отверстия большого конца: 50,60 мм / 1,992 "
Ширина большого конца: 24.79mm / 0.976 "
Диаметр отверстия малого конца: 20 мм / 0,787 "
Ширина малой длины: 24,79 мм / 0,976 "
Тип луча: I-beam
Диаметр болта болта: 3/8 "
Количество: 4 шт. / Комплект
Ориентировочная масса шатуна: 560 г / шт.
Рекламируемый рейтинг мощности: 750 л.с.
Материал: кованая сталь 4340
Соединительная штанга Отделка: Выстрел, полировка
Pin: бронзовые втулки
Стиль запястья: плавающий
Стиль удержания крышки: винт крышки
Вес Совместимый набор: Да, сбалансированный +/- 1 г
Magnafluxed: Да
Личная метка: Да, доступно
Пользовательский дизайн: Да, примите

Эти I-образные кованые стержни для высокопроизводительных двигателей VW, продаваемые в виде набора из четырех шт., Рекомендуют болты с крутящим моментом 75 Н * М, спроектированные для двигателей мощностью до 750 л.с. Каждый стержень был спроектирован и проверен 3D-программным обеспечением до того, как он сможет обеспечить высокую прочность стержней.

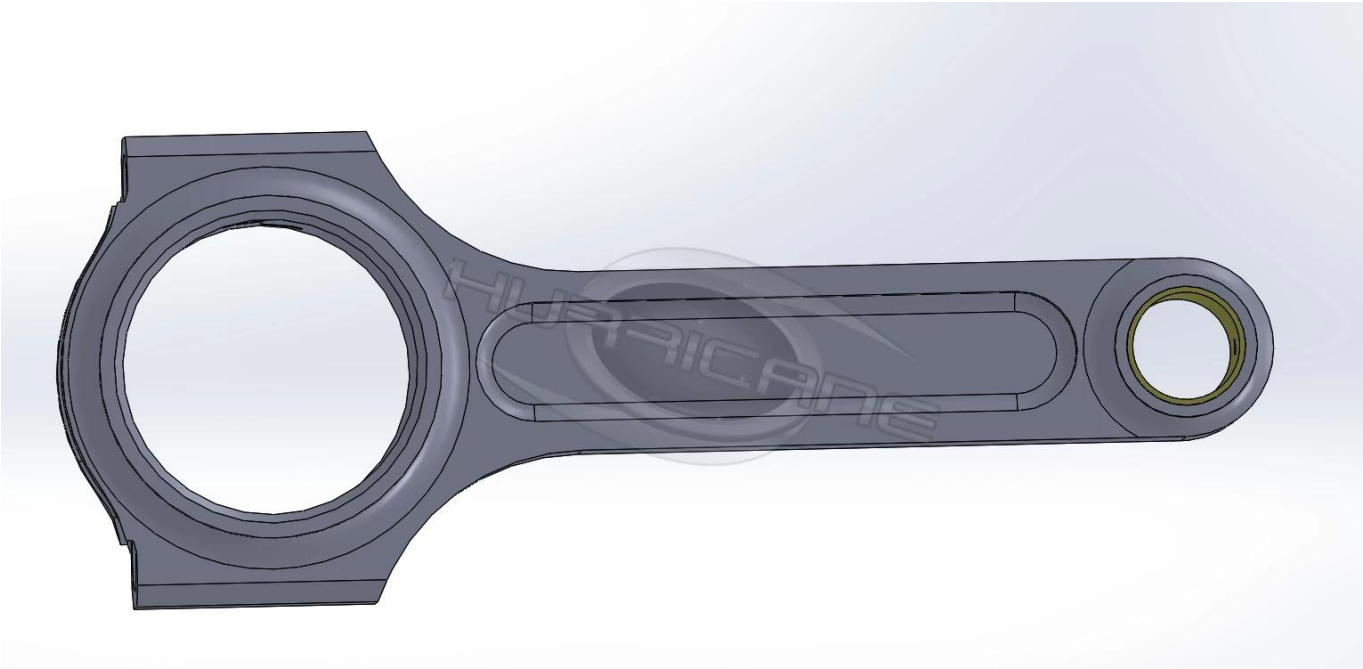

На стержень термообработана с температурой 860 ℃ ~ 880 ℃, КПЧ скорость 34-38. На стержень был марганфилирован и размагничен, и полностью задуманный, чтобы хорошо закончить поверхность. В соответствии с весами, установленными в пределах 2 грамм, и полностью удалены заусенцы перед отправкой.

Ураган также снабжает различные шасси для балочного типа для двигателей VW, включая H-beam, X-beam, A-beam и т. Д., Здесь вы можете посмотреть некоторые детали: **https://www.hurricanerods.com/news/Hurricane-Connecting-Rod-Features-Various-Beam-Designs.html**, Кроме того, мы можем настраивать шатуны в соответствии с вашими спецификациями и дизайном, добро пожаловать в **контакт** нас, если вы хотите узнать больше информации.