

SB Chevy 5.700 / 2.225 / .928pin Bielle di collegamento

Dimensioni principali

Marca: uragano	
Centro per concentrare la lunghezza: 144.78mm / 5.700 "	
GRANDE FINE Diametro del foro: 56,52mm / 2.225 "	
Larghezza di grande fine: 23.92mm / 0.942 "	
Diametro del foro di piccola fine: 23.56mm / 0.928 "	
Larghezza fine: 26.95mm / 1.061 "	
Stile del fascio: fascio di H	

SBC 5.7 Canne di collegamento maggiori dettagli

Diametro del bullone dell'asta di collegamento	7/16 "
Peso approssimativo dell'asta di collegamento	~ G.
Valutazione di potenza pubblicizzata	1000hp.
Quantità	Venduto come 8 pezzi / set
Materiale	Forgiato 4340 acciaio
Finitura dell'asta di collegamento	Fottuto, lucidato
Spillo	Boccole da polso in bronzo
Stile del perno del polso	Galleggiante
Stile di ritenzione del tappo	Vite Capper
Peso Set	Sì, equilibrato +/- 1G
Magnafluxed.	sì
Etichetta privata	Sì, disponibile
Design personalizzato	Sì, accetta

Caratteristiche delle barre di collegamento chevy di piccole dimensioni



1. Tutte le boccole di aste sono realizzate in lega di alluminio-silicone-bronzo che forniscono integrità e affidabilità, prodotte da QAL10-3-1.5, chimica principale:

AL (alluminio): 8.5-10.0

Mn (manganese): 1 -2,0

Fe (ferro): 2.0-4.0

Cu (Bronzo)



2. Nuovo fascio di artigianato ha mostrato. Rispetto ai vecchi mestieri, questa efficienza ci ha permesso di offrire questa parte a un prezzo significativamente più basso con alta potenza rispetto al fascio di H del mercato ampiamente accettato.

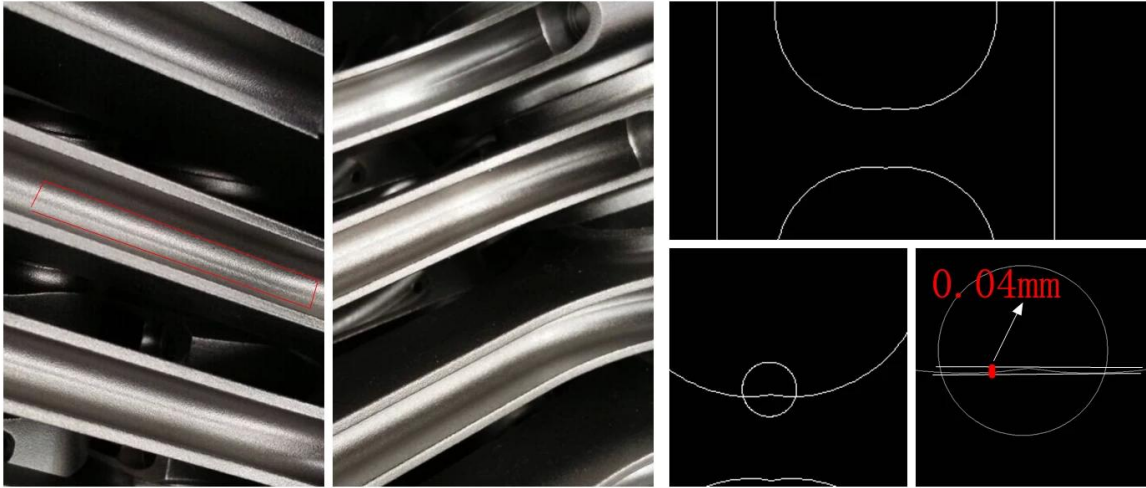

3. Forza a spalla estesa per unire aste e tappi con bullone. Intersezione completa del filetto del viso del bullone della superficie del viso e del tassello interno.



4. Oltre al bullone ARP2000, sono disponibili viti da 625 anni personalizzata da ARP per applicazioni estremamente impegnative.



Altro design ti mostrerà [GALLERIA DI BIGNING COLLEGAMENTO](#) presto!

Feedback dei clienti dei conrod degli uragani

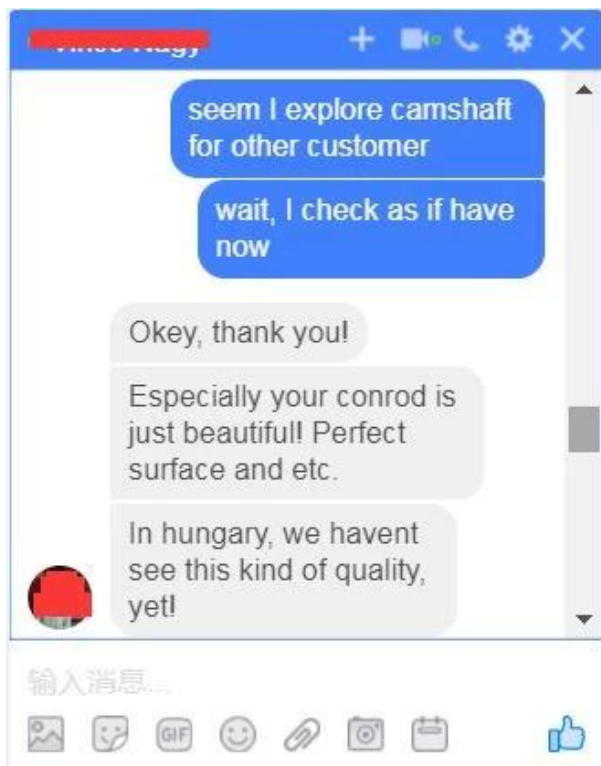

Nota: il feedback è per [Vw. Canne da 144 mm da 1.9L TDI](#)