

Marca: uragano  
Motore: BMW M20  
Tipologia parte: barre di collegamento  
Centro per centrare la lunghezza: 130mm / 5.118 "  
GRANDE FINE Diametro del foro: 48,00mm / 1.890 "  
Larghezza di grande fine: 21.87mm / 0.861 "  
Diametro del foro di piccola fine: 22.012mm / 0,867 "  
Larghezza fine: 21.87mm / 0.861 "  
Stile del fascio: fascio di H  
Diametro del bullone dell'asta di collegamento: 3/8 "  
Asta approssimativa Asta di collegamento Peso: 498 grammi per pezzo senza bulloni  
Valutazione di potenza pubblicizzata: 900HP  
Quantità: venduta come 6 pezzi per set  
Materiale: acciaio forgiato 4340  
Finitura asta di collegamento: colpita, lucidata  
PIN: Boccole per pin da polso in bronzo  
Stile Pin del polso: galleggiante  
Stile di ritenzione del cappuccio: vite del tappo  
Set corrispondente peso: sì, bilanciato +/- 1G  
Magnafluxed: Sì  
Etichetta privata: sì, disponibile  
Design personalizzato: sì, accetta

## BMW M20 6Cyl forgiato a fascio di HDescrizione

- 1). Perforgato dalla qualità **4340 (EN24) Acciaio** Materiale
- 2). Heat trattati per HRC 34-38
- 3). .polizzato e colpito fulto per alta forza di fatica
- 4). Piccoli estremità della barra della barra cescolati per un perno completamente galleggiante
- 5). Progettato e realizzato per motori BMW ad alte prestazioni che conferiscono fino a 900 cv.



- 6). Le aste di collegamento H-BEAM 130MM per i motori BMW M20 sono completamente ispezionate e quindi confezionati in 6 PC per set, Bilanciata ponderata in +/- 1 grammo per set.



Le aste di collegamento BMW M20 H-Beam (6 PCS) saranno confezionate bene in cartone se usato Air-Express.



Tranne BMW M20 a braccio di collegamento a fascio di BMW M20 lunghezza della barra da 130 mm, la fabbrica degli uragani fornisce anche le barre di collegamento forgiato 4340 BMW M20 in lunghezza 135mm e 140mm. Se stai cercando dei conrodi forgiati ad alte prestazioni senza rompere il budget, ti preghiamo di sentirti libero **Contattaci** per le tue esigenze. Inoltre, possiamo personalizzare le canne come specifiche specifiche o design, benvenuto a contattarci se qualche interesse, ti passi di conrod personalizzati come di seguito:

1) Ricevuto il disegno o il campione, quindi facciamo dettagli del preventivo

2) Se accetti la nostra citazione, allora progettiamo il disegno

3) L'un l'altro conferma il disegno e il dettaglio

4) Tutte le conferme di conferma, il deposito del 30% è richiesto, quindi facciamo il campione per testare se necessario

5) Saldo prima della spedizione, quindi organizziamo la spedizione dallo spedizioniere o dal nostro spedizioniere in tempo una volta ricevuto il pagamento.



### Hurricane Speed & Performance - Custom Connecting Rod Form

SPECIEF UNITS: \_\_\_\_\_ MM OR IN

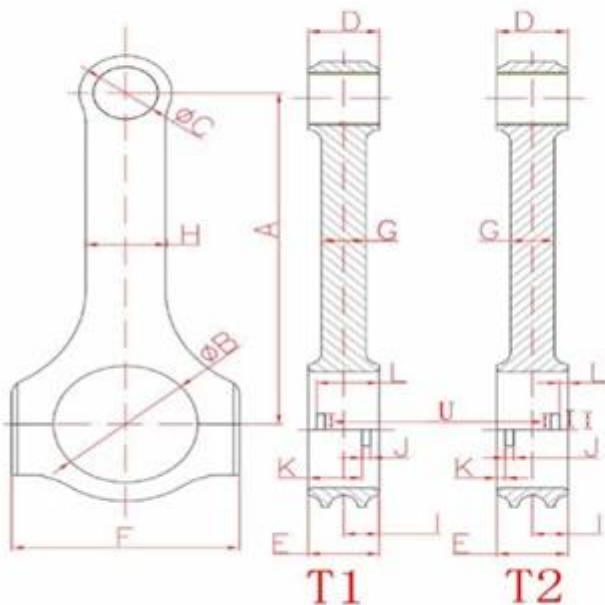

- |                             |                         |
|-----------------------------|-------------------------|
| A. _____                    | B. _____                |
| Center to Center length/中心距 | Big End Bore/大孔         |
| C. _____                    | D. _____                |
| Pin End Bore/小孔             | Pin End Width/小轴厚度      |
| E. _____                    | F. _____                |
| Big End Width/大轴厚度          | Overall BE Width/肩宽     |
| G. _____                    | H. _____                |
| Beam Thickness/杆厚           | Beam Width/杆宽           |
| I. _____                    | S. _____                |
| BE Offset                   | T1 Or T2 反瓦/正瓦          |
| K. _____                    | J. _____                |
| Tang Position               | Tang Width/瓦槽宽度         |
| V. _____                    | L. _____                |
| Tang Depth/瓦槽深度             | Tang Position           |
| U. _____                    | M. _____                |
| Tang Length/瓦槽长度            | H-beam,X-beam,I-beam/设计 |
| O. _____                    | N. _____                |
| Piece/Set 只/组               | Engine Model/发动机型号      |
| P. _____                    | Q. _____                |
| Bolt Diameter(Inch)螺栓规格     | Piece (Quantity)数量      |
| R. _____                    |                         |
| Bolt Length(Inch)螺栓长度       |                         |

