Marke: Hurrikan
Motor: VW Audi Jetta Golf 2.0L ABA
Teiletyp: Pleuel
Länge von Mitte zu Mitte: 159 mm
Bohrungsdurchmesser am großen Ende: 50,60 mm / 1,992 "
Breite des großen Endes: 24,90 mm / 0,980 "
Durchmesser der kleinen Endbohrung: 22 mm / 0,866 "
Kleine Endbreite: 24,90 mm / 0,980 "
Strahlstil: I-Strahl
Pleuelschraubendurchmesser: 3/8 "
Menge: 4 Stück pro Set
Ungefähres Pleuelgewicht: 620 g / Stück
Angekündigte Leistung: 800 PS
Material: Geschmiedeter 4340 Stahl
Pleuelende: Kugelgestrahlt, poliert
Stift: Bronze-Handgelenkstiftbuchsen
Wrist Pin Style: Floating
Kappenhaltestil: Kopfschraube
Gewichtsangepasstes Set: Ja, ausgeglichen +/- 1 g
Magnafluxed: Ja
Handelsmarke: Ja, verfügbar
Kundenspezifisches Design: Ja, akzeptieren

Volkswagen 2.0L ABA & ABF 159mm Pleuel Beschreibung

Der Satz von 4 VW 2.0L ABA I-Trägerstahl-Pleuelstangen 159 mm als Hot-Sell-Stangenmodell in unserer Fabrik, jede Stange aus hochwertigem 4340-Stahl geschmiedet, ist mit 20 mm, 21 mm und 22 mm Stiftgröße erhältlich. Pro Stab zu 100% von einer fortschrittlichen CNC-Maschine bearbeitet, alle wärmebehandelt, spannungsfrei, kugelgestrahlt und magnafluxiert, um eine hohe Haltbarkeit zu erreichen. Pro eingestelltem Gewicht auf +/- 1 Gramm abgestimmt.

VW 6,620 Zoll geschmiedete 4340 Stahl Pleuel mit 22 mm Stift und I-Trägerform für höhere Leistung. Die kleine und die große Bohrung wurden mit enger Toleranz geschliffen, um den hohen technischen Standard zu erfüllen.

Hurricane I-Beam Pleuel Für VW ABA 2.0 8V ABF 16V 159mm Länge, entworfen und getestet von 3D-Software

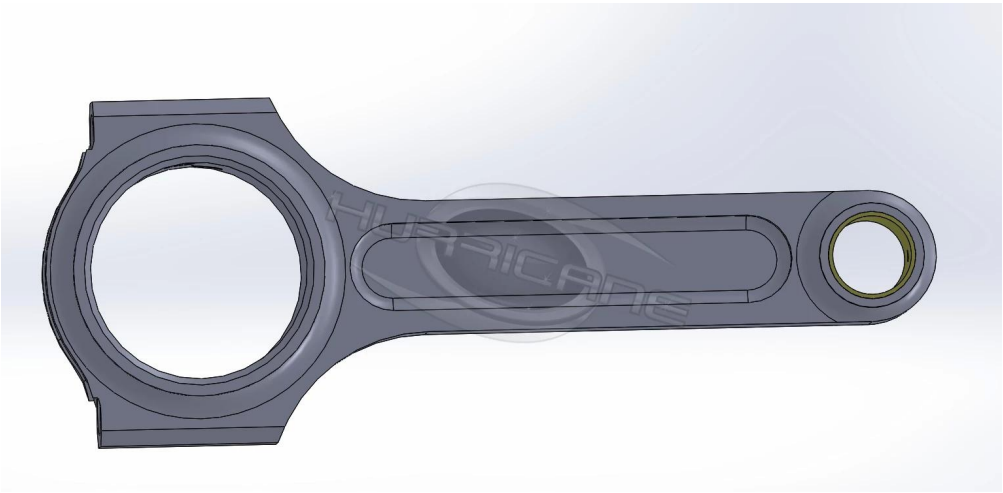

Das endgültige fertige I Beam Forged Pleuel Set für VW ABA 2.0L Motor hat smooth und wunderschönen Aussehen, Nein irgendein Werkzeug Markierungen.

Willkommen zu ***kontaktiere uns*** Für Ihre VW-Aba-Motoranforderungen kann Hurricane perfekte Ruten für Ihre unterschiedlichen Anforderungen herstellen.

VW 2.0 16V Motorbild

Hinweis: Bild von Pinterest.