Marke: Hurrikan
Motor: VW 1.8L
Teiltyp: Pleuelstangen
Mitte zu Mitte Länge: 147.68mm / 5.814 "
Big End Bohrung Durchmesser: 50,60 mm / 1,992 "
Großes Ende Breite: 24.79mm / 0.976 "
Kleiner Endbohrungsdurchmesser: 20mm / 0.787 "
Kleines Ende Breite: 24.79mm / 0.976 "
Strahlart: I-Beam
Pleuelstangenschraube Durchmesser: 3/8 "
Menge: 4 Stück / Satz
Ungefähre Pleuelstange Gewicht: 560g / Stück
Beworbene Pferdestärken Bewertung: 750hp
Material: geschmiedeter 4340 Stahl
Pleuel Finish: Kugelgestrahlt, poliert
Pin: Bronze-Kolbenbolzenbuchsen
Handgelenknadel Style: Floating
Cap Retention Style: Verschlussschraube
Gewicht Matched Set: Ja, ausgeglichen +/- 1g
Magnafluxed: Ja
Private Label: Ja, verfügbar
Custom Design: Ja, akzeptieren

Diese I-beam geschmiedeten Stangen für Hochleistungs-VW-Motoren, die als Satz von vier Stücken verkauft wurden, empfahlen Schrauben mit einem Drehmoment von 75N * M, konstruiert für Motoren bis zu 750 PS. Jede Stange wird von 3D-Software entworfen und geprüft, bevor sie hergestellt wird, um die Stäbe zu garantieren, die hohe Festigkeit halten können.

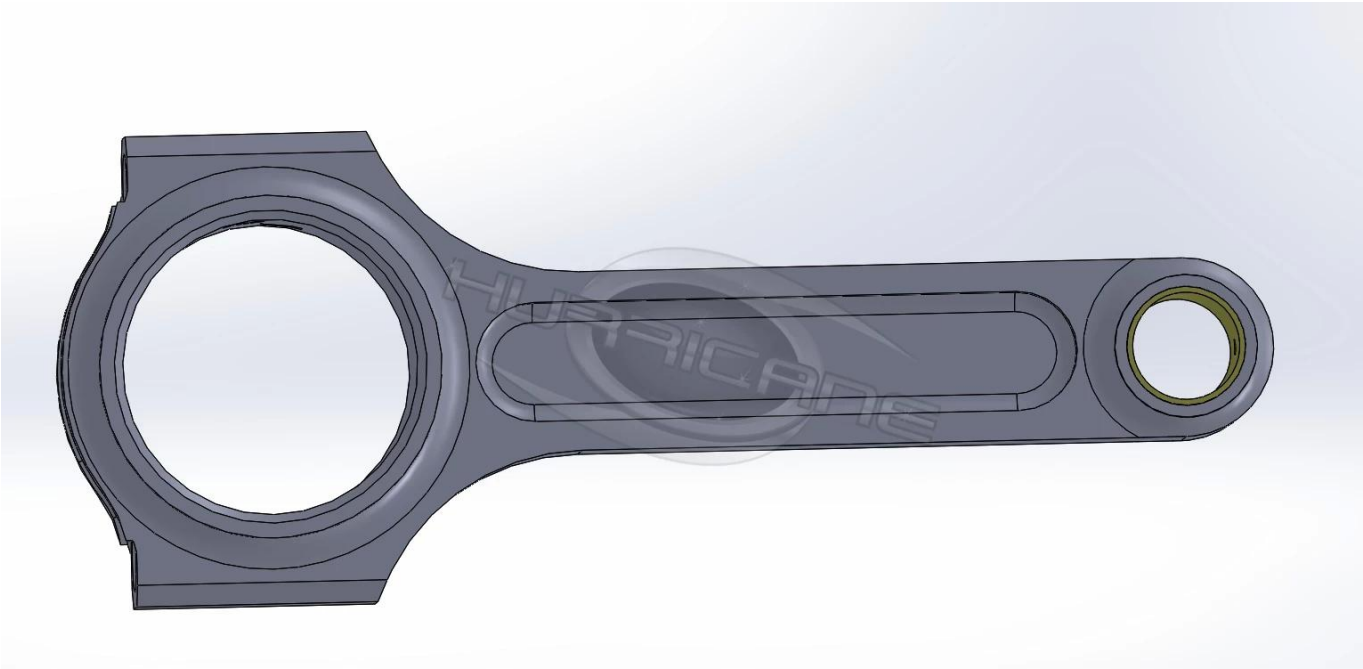

Pro Stab wird mit Temperatur 860 ℃ ~ 880 ℃ wärmebehandelt, die HRC-Rate 34-38. Pro Stab wurde magnefluxiert und entmagnetisiert, und vollständig kugelgestrahlt, um die Oberfläche gut zu bearbeiten. Pro sätze gewicht abgestimmt innerhalb 2 gramm und vollständig entfernt grate vor versand.

Hurricane liefert auch verschiedene Balken-Pleuelstangen für VW Performance-Motoren, einschließlich H-Träger, X-Träger, A-Träger und so weiter, Sie können einige Details hier sehen: **https://www.hurricanerods.com/news/Hurricane-Connecting-Rod-Features-Various-Beam-Designs.html**. Wir können auch benutzerdefinierte Pleuelstangen als Ihre spezifizierten Spezifikationen und Design, willkommen zu **Kontakt** uns, wenn Sie mehr Details erfahren möchten.