Marca: huracán
MOTOR: HONDA ACURA K24

Tipo de parte: Barras de conexión

Centro a la longitud del centro: 152.019mm / 5.985 "

Diámetro del orificio de extremo grande: 51.006mm /2.008 "

Ancho de extremo grande: 19.80mm / 0.780 "

Pequeño diámetro del orificio del extremo: 21.015mm / 0.827 "

Ancho de extremo pequeño: 19.80mm / 0.780 "

Estilo de haz: H-Beam

Diámetro del perno de la barra de conexión: 3/8 "

Barra de conexión aproximada Peso: 469GRUG POR PIEZA

Clasificación de caballos publicitarias: 600HP

Cantidad: Se venden como 4 piezas por juego.

Material: Forjado 4340 de acero.

Acabado de la barra de conexión: Pez aislado, pulido

PIN: Bujes de muñeca de bronce

Estilo Pin de la Muñeca: Flotante

Estilo de retención del tapa: Tornillo de la tapa

Conjunto de peso coincidente: Sí, equilibrado +/- 1G

Magnafluxed: si

Etiqueta privada: Sí, disponible

Diseño personalizado: Sí, aceptar

HONDA K24 5.985 "HAJA DE CONECTURA DE HAVA H

Estas barras de conexión HONDA K24 152mm se fabrican a partir de alta tracción. **4340 Acero forjado / 40CRNIMOA / EN24** material:Por varilla destacada con diseño recto de haz h para ahorro de peso y alta resistencia, tratado con calor con temperatura, la tasa HRC 34-38. Todas estas varillas son Magnafluxed, templado, yPez aislado para un aumento de la vida de la fatiga. Acabado 100% por máquina CNC avanzada, por lo que la superficie se ve muy suave y hermosa, hay un breve artículo que podría explorar "**Cómo máquinas varillas como fabricante**".

Honda / Acura K24 Forged 4340 Los conrodos de acero tienen dos orificios de aceite en sus extremos de

pin, proporciona lubricación y enfriamiento adicional, lo que hace que las varillas se vuelvan más fuertes y duraderas. Además, los bujes de muñequera de bronce se ajustan a cada variedad para aumentar la resistencia al desgaste. Además, cada una de las barras ligeras K24 se achaquen adecuadamente con una autorización adecuada, en el borde que enfrenta el lanzamiento de la cigüeñal para acomodar los radios de filete de la revista grande, para obtener la lubricación adecuada. Si desea que una muestra de una pieza revise Finalizar o calidad primero, déjenos un mensaje: **marketing@hurricane-rod.com .cn**, este es nuestro placer proporcionar, y solo le pagas flete.

Huracán Lightweight Honda K24 Performance Conrods es solo 469 gramos por pieza, sin tornillos. También nuestras varillas de conexión H Beam de H para motores ACURA y HONDA K24 podrían alcanzar las 600 caballos de fuerza.

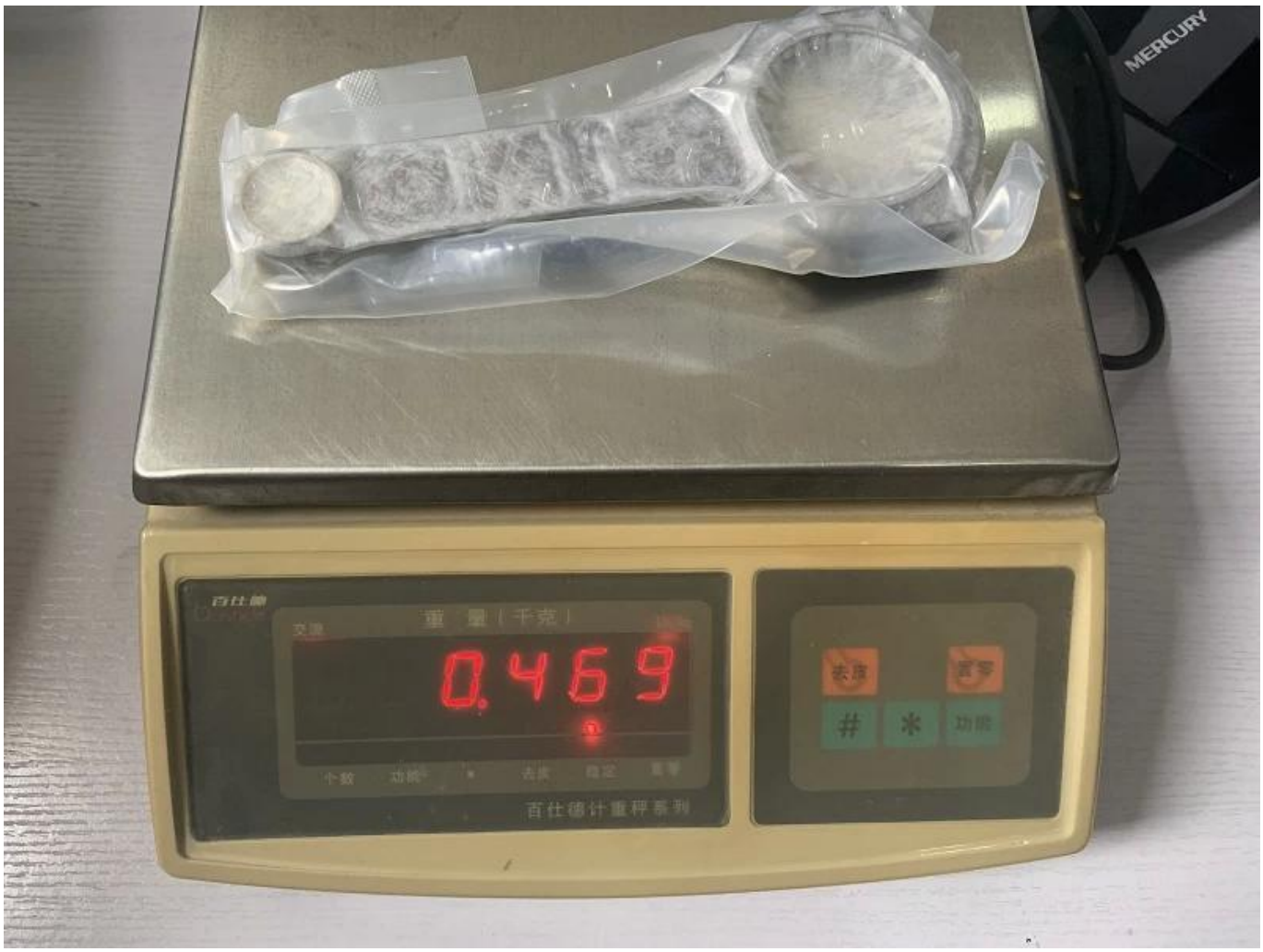

Productos destacados para Barras ACURA y HONDA K24 EN VENTA:

1. **Serie Honda / Acura K (K20 y K24) Barras de conexión - Barras de conneting personalizadas**
2. **Honda / Acura K Series K24 TSX K24A K24Z Element CRV COMPROTING BETS**

HondaRazaCarroImagen